

## EL RETO DE LOS CUIDADOS SOCIOSANITARIOS INTERMEDIOS: MAPA DE RECURSOS Y PROPUESTAS DE FUTURO

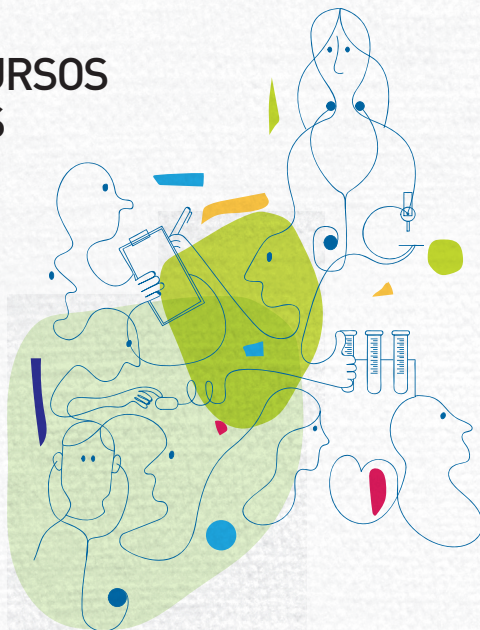

**12:00 h.**

**Apertura del acto**

**D. EDUARDO RODRÍGUEZ-ROVIRA**  
Presidente de Fundación Edad & Vida

**D. ADOLFO FERNÁNDEZ-VALMAYOR**  
Presidente de IDIS

**12:15 h.**

**Los Cuidados Sociosanitarios Intermedios (CSIs).**  
Importancia y necesidad de su abordaje

**D. RAMÓN BERRA**  
Director General de Sanyres

**12:30 h.**

**Demanda y mapa de recursos de los CSIs.**  
Una situación actual inadecuada

**D. JOAN BARRUBÉS**  
Director de Antares Consulting

**12:50 h.**

**Propuesta para el desarrollo de los CSIs.**  
Garantía del derecho a una atención equitativa y de calidad

**D. MANUEL VILCHES**  
Director General de IDIS

**13:15 h.**

**Coloquio**

**13:30 h.**

**Clausura del acto**

**D. LUIS MAYERO**  
Secretario General de IDIS

**D. CÉSAR ANTÓN**  
Director General del IMSERSO

Al finalizar el acto se servirá un vino español

El Instituto para el Desarrollo e Integración de la Sanidad (IDIS),  
y la Fundación Edad&Vida  
tienen el placer de invitarle a la jornada

## **EL RETO DE LOS CUIDADOS SOCIOSANITARIOS INTERMEDIOS**

que tendrá lugar el jueves, **27 de octubre** de 2016,  
de **12:00** a **13:30** h.,  
en el Salón Presidencial.

**Hotel Villa Magna.** Paseo de la Castellana, 22. 28020 Madrid

.....  
**AFORO LIMITADO**

Se ruega confirmación de asistencia.

S.R.C.: 91 790 67 56

secretariatecnica@fundacionidis.com



# fundacionidis.com

somos activos en  
las redes sociales



CON EL PATROCINIO DE:

