

Flexibilidad estratégica del sector privado ante la transformación del sector público



Instituto para el Desarrollo e Integración de la Sanidad

Diseño

Análisis de escenarios de futuro 2013-2018



SANIDAD PRIVADA:
aportando valor

INDICE

1. **Introducción**
2. **Áreas de la consulta**
3. **Desarrollo del proyecto**
4. **Claves para la interpretación de los resultados**
5. **Resumen**



Introducción (I)

- **Consulta**

- **Motivo**

- **Proceso**

- **Presentación**

La inteligencia de los colectivos frente al “crack”

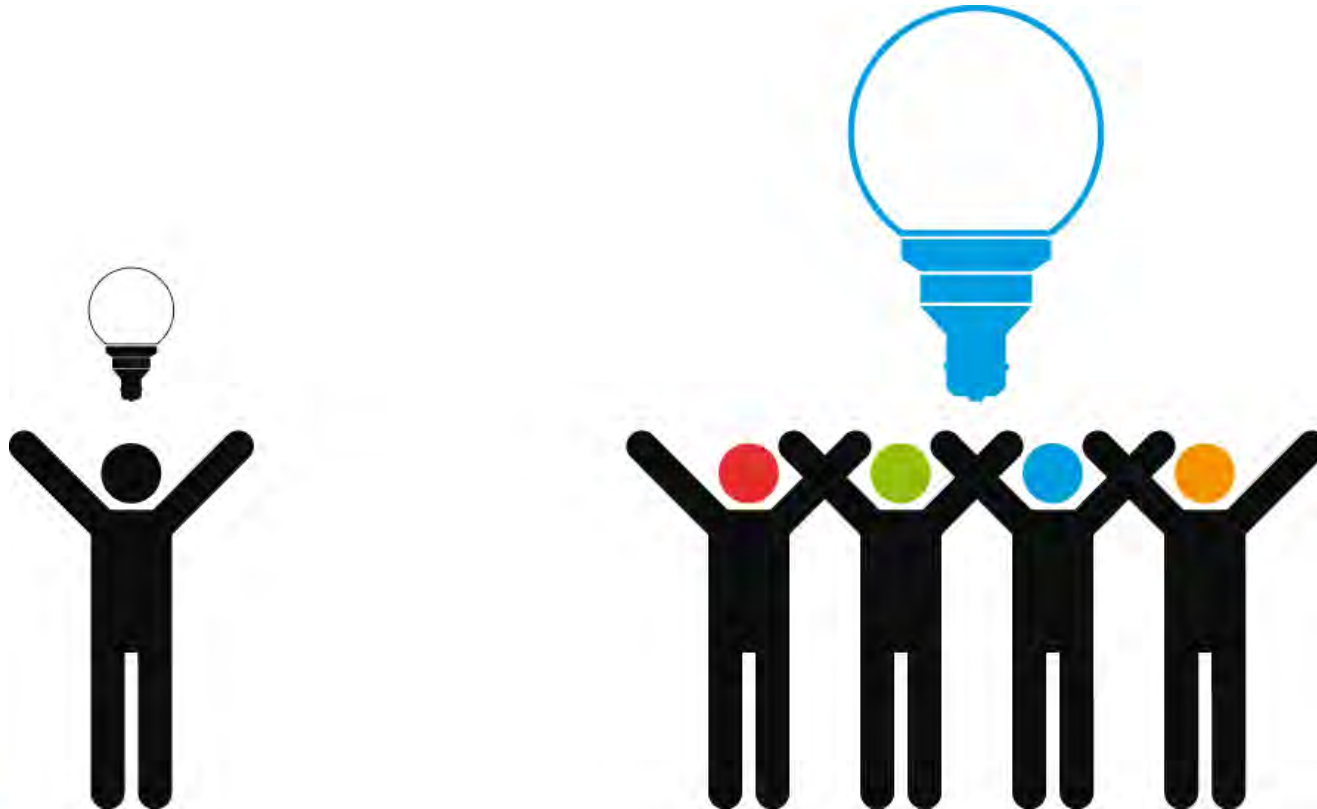

INDICE

1. **Introducción**
2. **Áreas de la consulta**
3. **Desarrollo del proyecto**
4. **Claves para la interpretación de los resultados**
5. **Resumen**



Áreas de la consulta

- **Evolución e impacto de la economía en la sostenibilidad del sistema sanitario.**
- **Deseabilidad y pronóstico de implantación de reformas estructurales o remodelación del SNS.**
- **Escenarios de evolución de la colaboración público-privada.**
- **Respuestas adaptativas del sector privado a oportunidades y amenazas del impacto de la crisis en la sanidad.**

INDICE

1. **Introducción**
2. **Áreas de la consulta**
3. **Desarrollo del proyecto**
4. **Claves para la interpretación de los resultados**
5. **Resumen**



Instituto para el Desarrollo
e Integración de la Sanidad



Entrevistas semiestructuradas

- Informadores clave

SECTOR PÚBLICO

- **Ministerio de Presidencia**
- **Ministerio de Sanidad, Servicios Sociales e Igualdad: Consejo Asesor Universidad**
- **Gestores red asistencial pública**

SECTOR PRIVADO

- **Instituto de Estudios Económicos**
- **Concesionarios de Obra y Gestión**
- **Aseguramiento**
- **Proveedores asistenciales**
- **Consultoría sectorial**

Grupo nominal on-line

- **Jerarquización de oportunidades, amenazas y ajustes de adaptación a la crisis.**
- **Brainstorming, aportaciones individuales de escenarios y priorización colectiva.**

OPORTUNIDADES

- **Innovación tecnológica**

AMENAZAS

- **Desequilibrio entre costes asistenciales y primas**

COLABORACIÓN

- **Ampliación experiencia del Mutualismo Administrativo a nuevos colectivos.**
- **Desgravación fiscal.**

100 Expertos: conocimiento/liderazgo/involucración

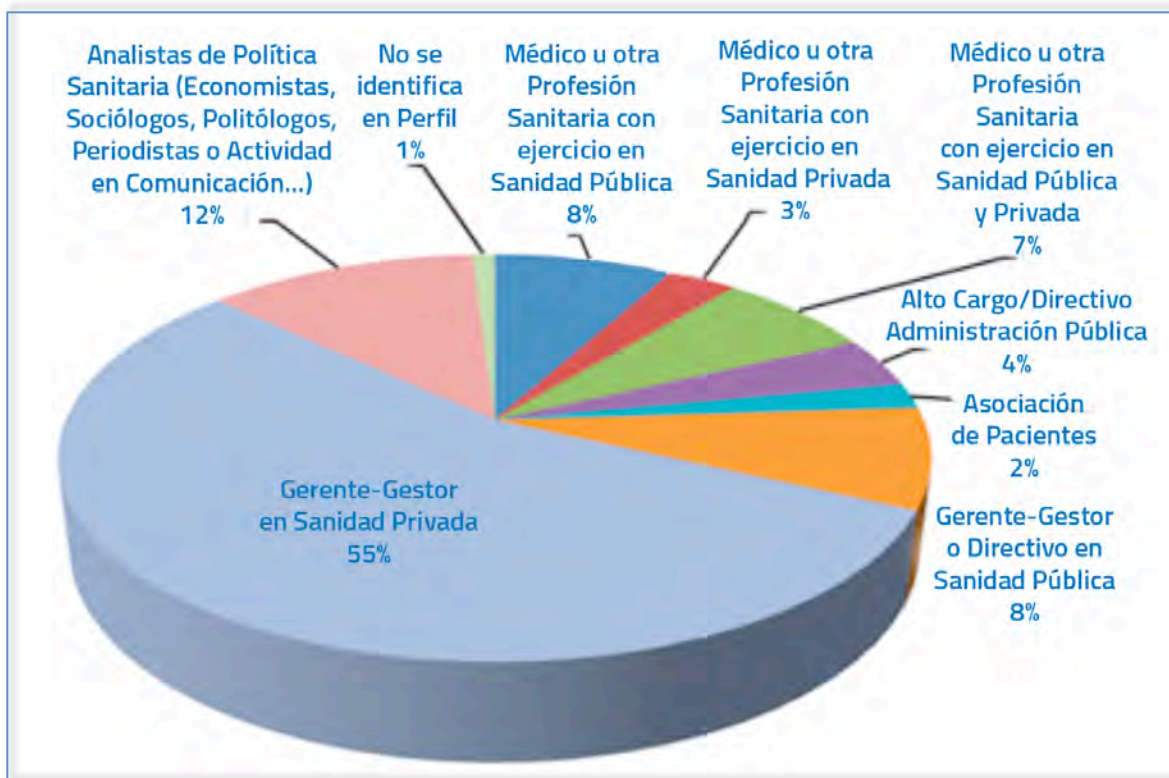

Altos cargos y gestores de la sanidad pública, directivos y gestores de la sanidad privada, profesionales de la salud de ambos sectores, analistas de política sanitaria, líderes del asociacionismo de pacientes.

INDICE

1. Introducción
2. Áreas de la consulta
3. Desarrollo del proyecto
4. **Claves para la interpretación de los resultados**
5. Resumen



Instituto para el Desarrollo
e Integración de la Sanidad



Presentación de resultados

	1	2	3	4	5	6	7	8	9
DESEO	De rechazo absoluto (1) a rechazo medido (3)			Indefinición/duda (5) o posicionamiento tibio (4 y 6)			De deseo notable (7) a deseo máximo (9)		
PRONÓSTICO	De nula (1) a baja (3) verosimilitud, probabilidad			Incertidumbre/Recelo, desconocimiento (5), o posicionamiento tibio (4 y 6)			De notable (7) a muy alta (9) verosimilitud		

Gráficos (I)

Enunciado de la cuestión

Gráfico A11

Se incrementará la presión fiscal

Diagrama de barras con la distribución de las respuestas a las dimensiones de Deseo y Pronóstico

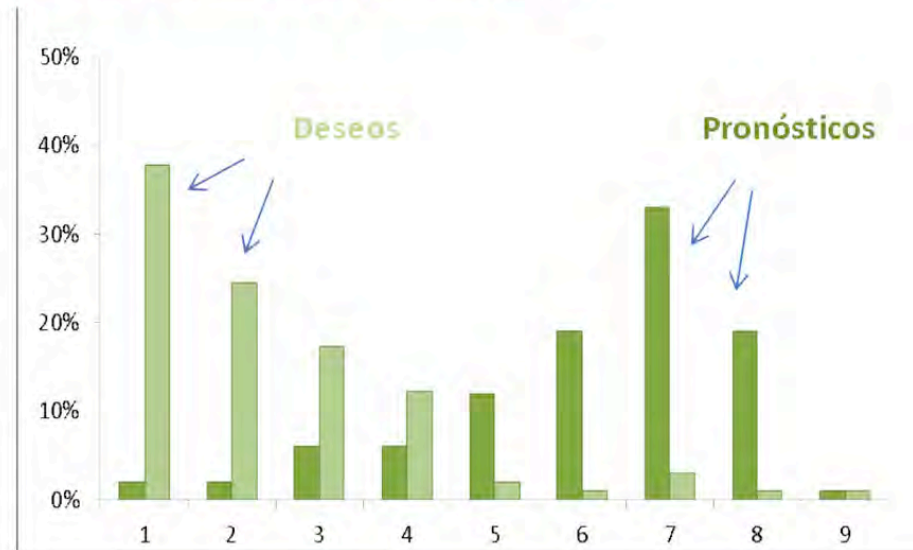

Información de tendencia central: mediana, percentiles 25 y 75

	Pronóstico	Deseo
MED	7	2
P25	5	1
P75	7	3

Dispersión

Ejemplo ante el escenario de implantación de un modelo de aseguramiento social obligatorio con cobertura básica obligatoria y seguro complementario voluntario, la expresión de deseo del panel presenta dispersión elevada (4 o más puntos entre el percentil 25 y el percentil 75)

Se lleva a cabo el análisis por subgrupos y se halla información de interés. Se expone gráfica y narrativamente.

Diagramas de caja: cada grupo está representado por un diagrama. Permiten comparar fácilmente la tendencia central y dispersión de varias distribuciones.

El punto central de color rosa es la MEDIANA. Los extremos de la barra representan P25 y P75

En el ejemplo, y para el grupo de EXPERTOS:

- la mediana de la distribución de las respuestas del grupo está en 7
- P25 está en 5
- y P75 está en 8

Gráfico B04:
Distribución de deseos de los grupos sector privado,

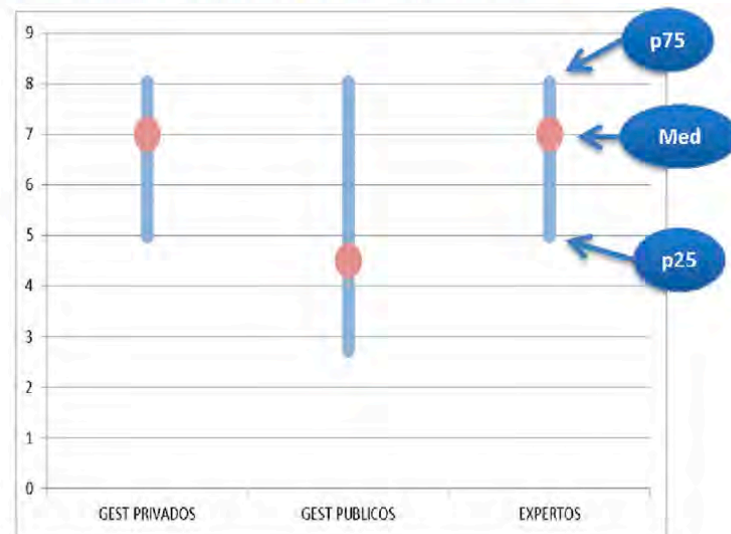

Narración

En el análisis por subgrupos observamos como, en relación con el modelo propuesto, los grupos **expertos** y **sector privado** se alinean en una expresión deseo notable (mediana en 7 en ambos grupos). Por su parte, el grupo del sector público tiene mediana en 4,5, aunque lo más destacable en este último caso es la elevada dispersión de las respuestas dentro del propio grupo de gestores públicos con percentiles 25 y 75 en 3 y 8.

INDICE

1. **Introducción**
2. **Áreas de la consulta**
3. **Desarrollo del proyecto**
4. **Claves para la interpretación de los resultados**
5. **Resumen**



Resumen

- **Objetivo**

Visión anticipativa de factores clave para el posicionamiento estratégico de la colaboración público-privada.

- **Procedimiento**

Combinación de técnicas de consulta grupal prospectiva.

- **Resultados**

Predicciones normativas y pronósticos sobre escenarios plausibles a cinco años vista.

- **Utilidad**

Introspección individual y colectiva / Flexibilidad estratégica / Hoja de ruta



Con el patrocinio de:



Gráficos (II)



B06 Se recentralizarán las competencias actualmente transferidas a las CCAA

